Februü

Contai

Container

Container

Container

Container – passend zum Tisch, mobil und belastbar, organisierbar und abschließbar: Ordnung mit System.

Pedestals – tomatch the desk, fixed and mobile, for organization with security: Order with system.

Caisson – coordonné avec la table, mobile et modulable, organisé et sécurisé: l'ordre systématique.

Ladeblokken – passend bij de werkplek, mobiel en belastbaar, organiseerbaar en afsluitbaar: systematisch opbergen.

Dekor Ahorn
Dekor Weiß
Dekor Anthrazit
Reinweiß glatt

Bogengriff

Hängeregistratur

Ordnercontainer mit Materialauszug

Kombicontainer: CPU-Fach
Kombicontainer: Drucker, Schubladen
Kombicontainer: CPU-Fach, Schubladen

Querunterteilung
· 330 mm lang
· für Stahl-Laden

Crosswise divider
· 330 mm long
· for steel drawers

Division en travers
· 330 mm large
· pour tiroirs métal

Dwarsschotje
· 330 mm lang
· voor stalen laden

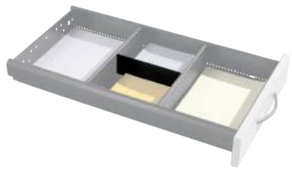

Längstunterteilung
· 290 mm lang
· für Stahl-Laden

Lengthwise divider
· 290 mm long
· for steel drawers

Division longitudinale
· 290 mm large
· pour tiroirs métal

Vakverdeler
· 290 mm lang
· voor stalen laden

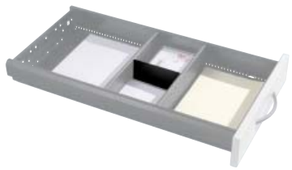

Längstunterteilung
· 149 mm lang
· für Stahl-Laden

Lengthwise divider
· 149 mm long
· for steel drawers

Division longitudinale
· 149 mm large
· pour tiroirs métal

Vakverdeler
· 149 mm lang
· voor stalen laden

Schrägablage
· mit 5/7 Fächern für 3 HE Laden bei Unterbautiefe 600/800 mm

Angular filing
· with 5/7 compartments for 3 HE drawers, pedestal depth 600/800 mm

Classement biais
· avec 5/7 compartiments pour tiroirs 3 HE de caissons en profondeur 600/800 mm

Inrichtingsset voor container
· met 5/7 compartimenten voor 3HE laden, diepte container 600/800 mm

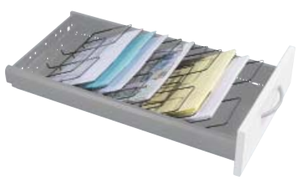

Formualreinsatz
· mit 7/11 Fächern für 3 HE Laden bei Unterbautiefe 600/800 mm

Form compartment
· with 7/11 compartments for 3 HE drawers, pedestal depth 600/800 mm

Compartiment formulaire
· avec 7/11 compartiments pour tiroirs 3 HE de caissons en profondeur 600/800 mm

Inrichtingsset voor container
· met 7/11 compartimenten voor 3HE laden, diepte container 600/800 mm

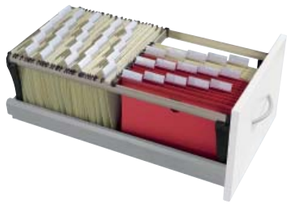

Hängerahmen
· 6 HET
· Unterbautiefe 600/800 mm

Filing frame
· 6 HET
· for pedestals 600/800 mm deep

Cadre classement suspendu
· 6 HET
· pour caissons en profondeur 600/800 mm

Hangmappenframe
· 6 HET
· voor 600/800 mm diepe container

Bügelgriff
· 128 mm Bohrabstand
· farbig pulverbeschichtet
· Edelstahl, Chrom

Bowhandle
· 128 mm drilling distance
· colour powder coated
· stainless steel, chrome

Poignée étrier
· entre axe 128 mm
· coloris époxy, inox, chromé

Beugelgreep
· 128 mm boorafstand
· kleur in poedercoating, RVS, chroom

Bogengriff
· 128 mm Bohrabstand
· farbig pulverbeschichtet

Bowhandle
· 128 mm drilling distance
· colour powder coated

Poignée étrier
· entre axe 128 mm
· coloris époxy

Gebogen greep
· 128 mm boorafstand
· kleur in poedercoating

Stangengriff
· 128 mm Bohrabstand
· farbig pulverbeschichtet
· Edelstahl, Chrom

Bar handle
· 128 mm drilling distance
· colour powder coated
· stainless steel, chrome

Poignée barre
· entre axe 128 mm
· coloris époxy, inox, chromé

Stanggreep
· 128 mm boorafstand
· kleur in poedercoating, RVS, chroom

Relinggriff
· 128 mm Bohrabstand
· farbig pulverbeschichtet
· Aluminium natur

Railing handle
· 128 mm drilling distance
· colour powder coated
· aluminium

Poignée rambarde
· entre axe 128 mm
· coloris époxy, aluminium

Relinggreep
· 128 mm boorafstand
· kleur in poedercoating, aluminium

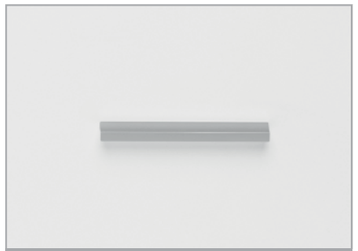

Stabgriff
· 128 mm Bohrabstand
· farbig pulverbeschichtet
· Aluminium natur

Pole handle
· 128 mm drilling distance
· colour powder coated
· aluminium

Poignée baguette
· entre axe 128 mm
· coloris époxy, aluminium

stafgreep
· 128 mm boorafstand
· kleur in poedercoating, aluminium

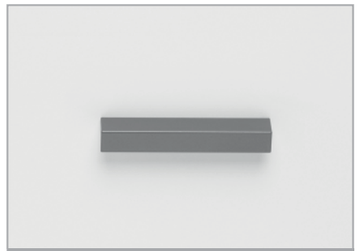

Winkelgriff 120
· 128 mm Bohrabstand
· farbig pulverbeschichtet

Angle handle 120
· 128 mm drilling distance
· colour powder coated

Poignée angle 120
· entre axe 128 mm
· coloris époxy

Hoekgreep 120
· 128 mm boorafstand
· kleur in poedercoating

Typenübersicht Type overview · Aperçu des types · Type overzicht

	Intero	*Active*	*Quadro*	*Certo*	*Trento*	*Sox*	*Pro Office*	*eGo*
Schreibtisch	●	●	●	●	●	●	●	●
Anbauelement 90°	●	●	●	●	●	●		
lineare Verkettung			●	●	●	●		
Systemtisch 1		●	●	●			●	
Systemtisch 3.1			●	●	●		●	
Systemtisch 5			●	●			●	
Systemtisch 5.4			●	●				
Systemtisch 6		●	●	●	●			
Systemtisch 8			●	●			●	
Systemtisch 9		●	●	●			●	
Systemtisch 10		●	●	●	●		●	
Systemtisch 10.5			●	●				
Systemtisch 12		●	●	●				
Anbauelemente zur Arbeitsplatzerweiterung			●	●			●	
Anbauelemente Besprechung			●	●		●	●	

Farben und Materialien Colours and materials · Coloris et matériaux · Kleuren en materialen

Dekore Melamine · Mélamine · Dekoren

Weiß · Anthrazit · Sandgrau · Lichtgrau · Schwarz Miniperl · Metalleffekt Aluminium

Eiche Lorca · Driftwood · Ebano sandgrau · Kirsche Venezia · Ahorn · Buche hell · Buche

Furniere Veneers · Placage bois · Fineer

Ahorn natur · Esche dunkel · Esche schwarz · Esche hellgrau · Esche cremeweiß · Esche anthrazit · Buche natur

Buche kirschbaumfarbig · Kirschbaum · Ebano

Metalloberflächen Metal surfaces · Surfaces métal · Metaalkleuren

Quarzmetallic · RAL 9010 Reinweiß · RAL 9011 Graphitschwarz glatt · Eisenglimmer · RAL 9007 Graualuminium · RAL 9006 Weißaluminium · Schwarz

Edelstahl[3] · Chrom[3]

[1] nur als Frontverblendung für Containerfronten
[1] Only for front panels for pedestal fronts
[1] Seulement pour facades de la gamme pour façades caissons
[1] Alleen voor baliepanelen voor containerfronten

[2] Sichtblenden für die Serie Sox aus 100% Schurwolle
[2] Modesty panels of the Sox range 100% pure new wool
[2] Voiles de fonds de la gamme Sox en 100% laine vierge
[2] Frontpanelen voor Serie Sox 100% wol

[3] Nicht für alle Bauteile möglich.
[3] Not possible for all components
[3] Pas possible pour tous composants
[3] Niet voor alle onderdelen mogelijk

Hochglanzfarben[1] High gloss surfaces · Surfaces brillantes · Hoogglans kleuren

1901 Rotorange · 1902 Weinrot · 1903 Rot classic

1904 Dunkelgrau · 1905 Schwarz · 1906 Mittelgrau · 1907 Weiß · 1908 Quarzgrau

Filzfarben[2] Sleaze colours · Coloris feutre · Vilt kleuren

9209 Bordeaux · 9425 Taubengrau · 9384 Lind · 9173 Mango · 9209 Rot · 9426 Schwarz

Oberflächen und Farben dienen nur der Orientierung und sind nicht farbverbindlich.
Surfaces and colours are only for orientation and are not contractual.
Les surfaces et les couleurs sont à titre indicatif et ne sont pas contractuelles.
Oppervlakten en kleuren dienen als orientering en zijn niet kleurecht.

Metalloberflächen in allen RAL-Farben
Metal surfaces in all RAL colours · Surfaces métal en tous coloris RAL · Metaalkeuren in alle RAL-kleuren

Showrooms

Showroom und
Hauptverwaltung Herford
Febrü Büromöbel GmbH
Im Babenbecker Feld 62
32051 Herford
T +49 (0)5221 3804-0
info@februe.de

Showroom und
Vertriebsbüro Ansbach
Febrü Büromöbel GmbH
Louis-Schmetzer-Straße 8
91522 Ansbach
T +49 (0)981 97 78 96 20
ansbach@februe.de

Nachhaltigkeit

Die Verantwortung gegenüber der Natur und der Gesellschaft ist für Febrü eine unbedingte Notwendigkeit. Als einer der führenden deutschen Büromöbelhersteller erfüllt das Unternehmen eine Vorbildfunktion – aus voller Überzeugung. Als Beleg dafür tragen Febrü-Produkte den Blauen Engel.

2015 wird sich das Engagement auszahlen: Die Zertifizierung nach ISO 14001 – das grüne Zeichen für den verantwortungsbewussten Umgang mit den natürlichen Ressourcen, den effizienten Energie- und Rohstoffeinsatz, die Abfallminimierung und die gezielte Risikovorbeugung – wird zur Zeit intensiv verfolgt.

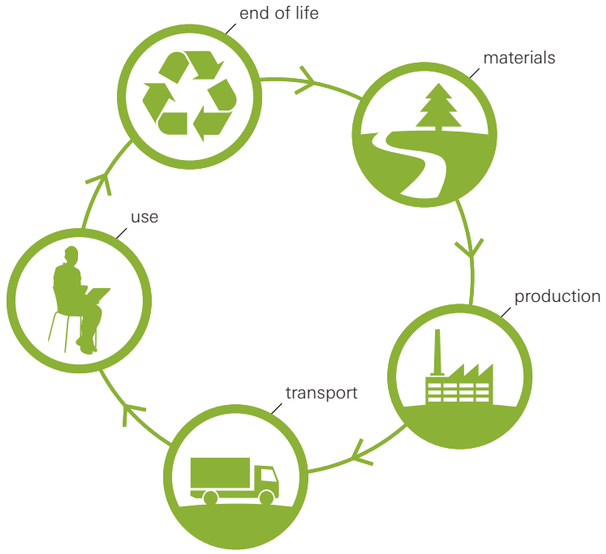

Impressum

Febrü
Büromöbel Produktions-
& Vertriebs GmbH
Im Babenbecker Feld 62
32051 Herford

T +49 (0)5221 3804-0
F +49 (0)5221 3804-299
www.februe.de

Design
www.networker.de

Fotografie
Christian R. Schulz

Styling
Kirsten Krause
Nicola Berger

Papier
Multi Offset

Hinweis
Änderungen auch ohne Ankündigung vorbehalten. Oberflächen dienen nur der Orientierung und sind nicht verbindlich.

© 2014
1. Auflage

reddot design award

Made in Germany

Febrü
Büromöbel Produktions-
& Vertriebs GmbH
Im Babenbecker Feld 62
32051 Herford

T +49 (0)5221 3804-0
F +49 (0)5221 3804-299
www.februe.de