Febrü

Vio

Vio

Vio – weiß oder farbig, schlicht oder akzentuiert, mit oder ohne Beleuchtung: immer ein Glanzpunkt.

Vio – white or colours, plain or accented, with or without lighting: always a highlight.

Vio – blanc ou coloré, discret ou accentué, avec ou sans illumination: toujours attractif.

Vio – wit of gekleurd, effen of geaccentueerd, met of zonder verlichting: altijd met uitstraling.

Dekor Weiß
Dekor Driftwood
Glas Weiß

Vio

Dekor Weiß
Hochglanz Weinrot
Reinweiß glatt
3814 Durham
3867 Kingsmead

Vio mit Frontblendstreifen

Garderobenelement mit Prospektablage

Dekor Weiß
Dekor Driftwood
Reinweiß glatt
Februi Fashion green

Highboard Purline

Vio

Dekor Anthrazit
Dekor Metalleffekt Aluminium
Dekor Weinrot
Glas Dunkelrot
Schwarz

Kommunikationselement Glas Dunkelrot

Arbeitsfläche mit Ablage

Vio – Gestaltungsvarianten Variants · Variantes · Varianten

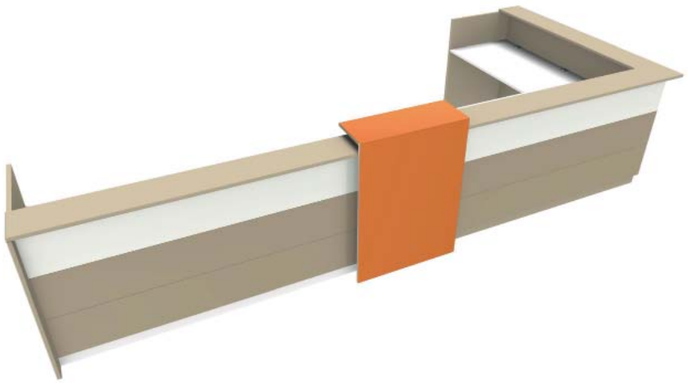

01

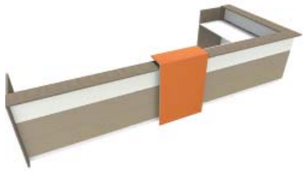

02

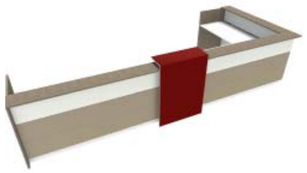

03

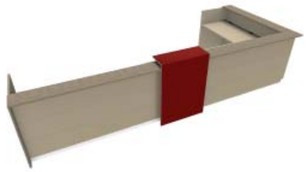

04

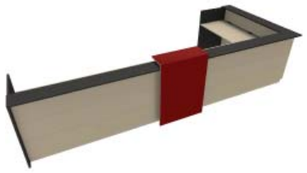

05

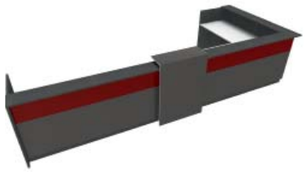

06

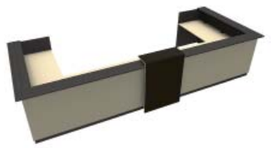

07

08

09

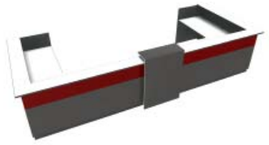

10

11

12

13

14

15

16

Vio – Gestaltungsvarianten Variants · Variantes · Varianten

17

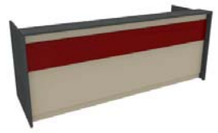

18

19

20

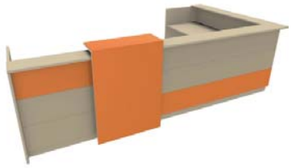

21

22

23

24

25

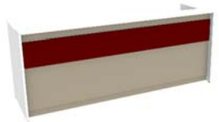

26

27

28

29

30

31

32

Farben und Materialien Colours and materials · Coloris et matériaux · Kleuren en materialen

Dekore Melamine · Mélamine · Dekoren

Weiß
Anthrazit
Sandgrau
Lichtgrau
Schwarz Miniperl
Metalleffekt Aluminium

Eiche Lorca
Driftwood
Ebano sandgrau
Kirsche Venezia
Ahorn
Buche hell
Buche

Furniere Veneers · Placage bois · Fineer

Ahorn natur
Esche dunkel
Esche schwarz
Esche hellgrau
Esche cremeweiß
Esche anthrazit
Buche natur

Buche kirschbaumfarbig
Kirschbaum
Ebano

Metalloberflächen Metal surfaces · Surfaces métal · Metaalkleuren

Quarzmetallic
RAL 9010 Reinweiß
RAL 9011 Graphitschwarz glatt
Eisenglimmer
RAL 9007 Graualuminium
RAL 9006 Weißaluminium
Schwarz

Edelstahl[2)]
Chrom[2)]

Glasfarben[1)] Glass colours · Coloris verre · Glas kleuren

1801 Lichtbraun
1802 Orange
1803 Dunkelrot
1804 Tiefgrau
1805 Purweiß
1806 Schwarz

Hochglanzfarben[1)] High gloss surfaces · Surfaces brillantes · Hoogglans kleuren

1901 Rotorange
1902 Weinrot
1903 Rot classic

1904 Dunkelgrau
1905 Schwarz
1906 Mittelgrau
1907 Weiß
1908 Quarzgrau

Metalloberflächen in allen RAL-Farben
Metal surfaces in all RAL colours · Surfaces métal en tous coloris RAL · Metaalkeuren in alle RAL-kleuren

[1)] nur als Frontverblendung für Empfangsserie Vio
[1)] Only for front panels of the Vio reception range
[1)] Seulement pour facades de la gamme de reception Vio
[1)] Alleen voor baliepanelen voor ontvangstserie Vio

[2)] Nicht für alle Bauteile möglich.
[2)] Not possible for all components
[2)] Pas possible pour tous composants
[2)] Niet voor alle onderdelen mogelijk

Oberflächen und Farben dienen nur der Orientierung und sind nicht farbverbindlich.
Surfaces and colours are only for orientation and are not contractual.
Les surfaces et les couleurs sont à titre indicatif et ne sont pas contractuelles.
Oppervlakten en kleuren dienen als orientering en zijn niet kleurecht.

Farben und Materialien Colours and materials · Coloris et matériaux · Kleuren en materialen

Blazer 100 % Schurwolle [1] Pure new wool · Pure laine vierge · Zuivere scheerwol

3802 Aston · 3808 Napier · 3811 Edinburgh · 3812 Winchester · 3813 Wellington · 3814 Durham · 3815 Aberlour

3816 Camphill · 3817 Hull · 3818 Plymouth · 3819 Manchester · 3821 Magdalene · 3827 Collingwood · 3828 Silverdale

3831 Trevelyan · 3847 Fairfield · 3853 Bryanstone · 3863 Handcross · 3867 Kingsmead · 3883 Butterstone · 3886 St. Andrews

Keder 100 % Schurwolle [2] Pure new wool · Pure laine vierge · Zuivere scheerwoll

9209 Bordeaux · 9425 Taubengrau · 9384 Lind · 9426 Schwarz

Oberflächen und Farben dienen nur der Orientierung und sind nicht farbverbindlich.
Surfaces and colours are only for orientation and are not contractual.
Les surfaces et les couleurs sont à titre indicatif et ne sont pas contractuelles.
Oppervlakten en kleuren dienen als orientering en zijn niet kleurecht.

Lucia 100 % Polyester [3] Polyester · Polyester · Polyester

3904 Martinique · 3905 Curacao · 3906 Calypso · 3908 Blizzard · 3909 Havana · 3911 Montserrat · 3919 Paseo

3926 Costa · 3927 Jamaica · 3930 Tobago · 3946 Sombrero · 3987 Lobster · 3988 Solano · 3990 Tarot

3993 Aruba · 3994 Slip · 3995 Steel · 3996 Apple

[1] Bezugsstoffe für Screen, Parete, Parete Desk, Talkline
[1] Fabrics for Screen, Parete, Parete Desk, Talkline
[1] Tissues pour Screen, Parete, Parete Desk, Talkline
[1] Stofkleuren voor Screen, Parete, Parete Desk, Talkline

[2] Kederfarben für Screen
[2] Accent colour for Screen
[2] Coloris accent pour Screen
[2] Accentkleuren Screen

[3] Bezugsstoffe für Screen, Parete, Parete Desk
[3] Fabrics for Screen, Parete, Parete Desk
[3] Tissues pour Screen, Parete, Parete Desk
[3] Stofkleuren voor Screen, Parete, Parete Desk

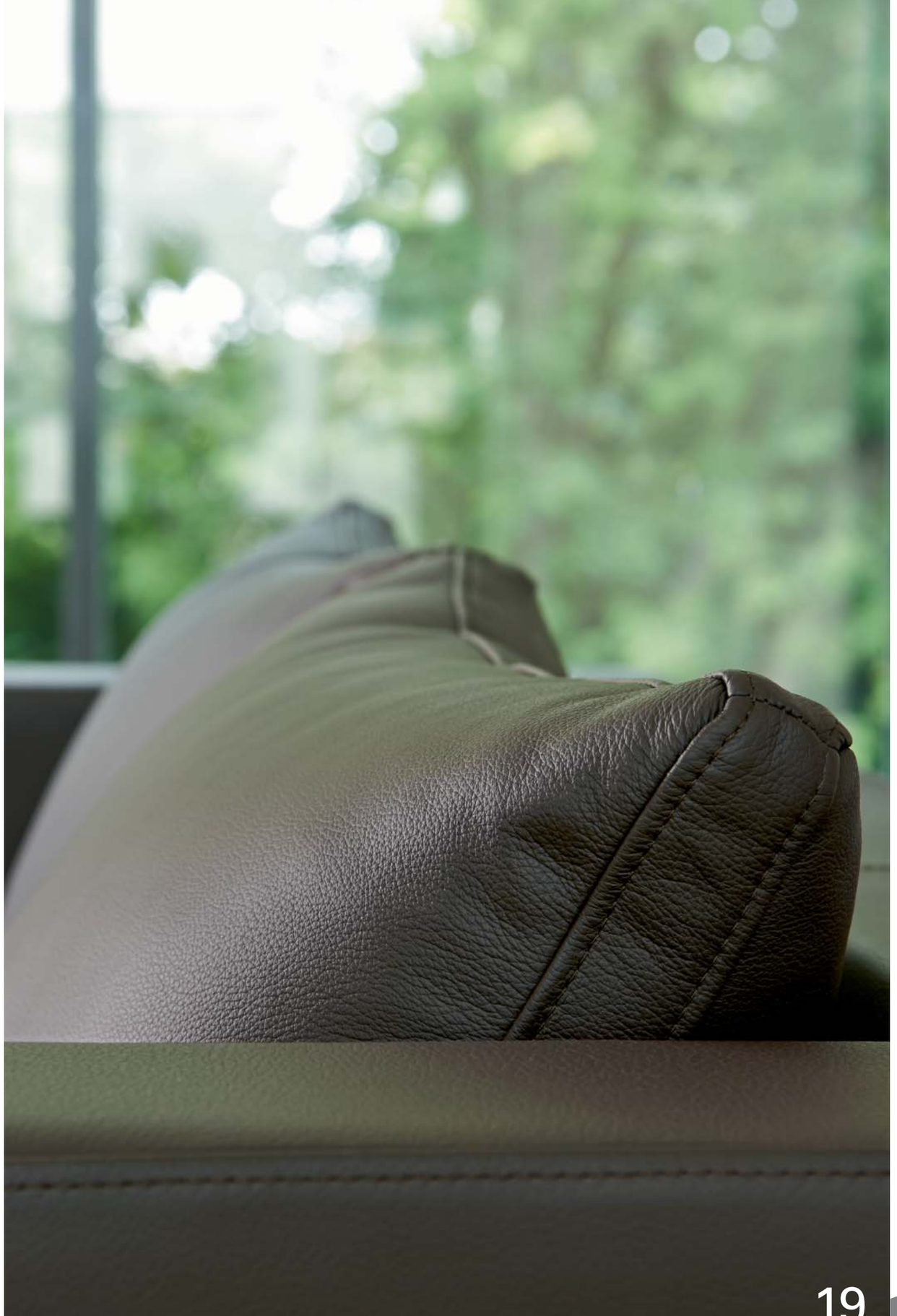

Showrooms

Showroom und
Hauptverwaltung Herford
Febrü Büromöbel GmbH
Im Babenbecker Feld 62
32051 Herford
T +49 (0)5221 3804-0
info@februe.de

Showroom und
Vertriebsbüro Ansbach
Febrü Büromöbel GmbH
Louis-Schmetzer-Straße 8
91522 Ansbach
T +49 (0)981 97 78 96 20
ansbach@februe.de

Nachhaltigkeit

Die Verantwortung gegenüber der Natur und der Gesellschaft ist für Febrü eine unbedingte Notwendigkeit. Als einer der führenden deutschen Büromöbelhersteller erfüllt das Unternehmen eine Vorbildfunktion – aus voller Überzeugung. Als Beleg dafür tragen Febrü-Produkte den Blauen Engel.

2015 wird sich das Engagement auszahlen: Die Zertifizierung nach ISO 14001 – das grüne Zeichen für den verantwortungsbewussten Umgang mit den natürlichen Ressourcen, den effizienten Energie- und Rohstoffeinsatz, die Abfallminimierung und die gezielte Risikovorbeugung – wird zur Zeit intensiv verfolgt.

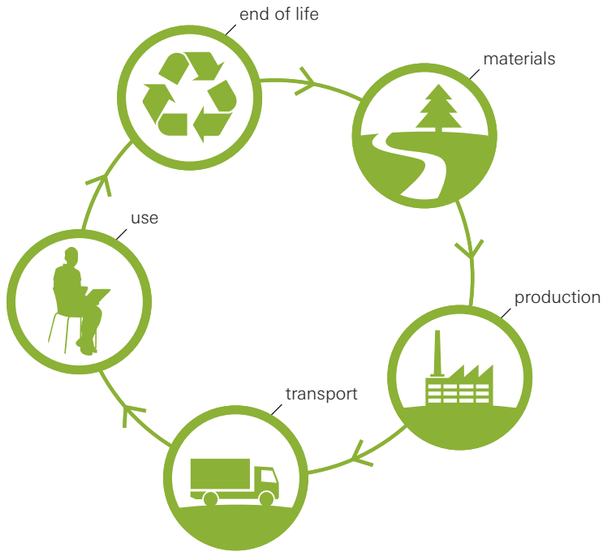

Impressum

Febrü
Büromöbel Produktions-
& Vertriebs GmbH
Im Babenbecker Feld 62
32051 Herford

T +49 (0)5221 3804-0
F +49 (0)5221 3804-299
www.februe.de

Design
www.networker.de

Fotografie
Christian R. Schulz

Styling
Kirsten Krause
Nicola Berger

Papier
Multi Offset

Hinweis
Änderungen auch ohne Ankündigung vorbehalten. Oberflächen dienen nur der Orientierung und sind nicht verbindlich.

© 2014
1. Auflage

PEFC
Förderung nachhaltiger Waldwirtschaft

reddot design award

LGA InterCert
Zertifiziertes QM-System
DIN EN ISO 9001:2008

TÜVRheinland
ZERTIFIZIERT
Schadstoff-geprüft
www.tuv.com
ID 5000000000

Made in Germany

Febrü
Büromöbel Produktions-
& Vertriebs GmbH
Im Babenbecker Feld 62
32051 Herford

T +49 (0)5221 3804-0
F +49 (0)5221 3804-299
www.februe.de